

Valstybės mois Valstybės žemės fondas

NEKILNOJAMOJO DAIKTO KADASTRINI MATAVIM BYLA

Tomas: I

Nekilnojamojo turto objektas: **Žemės sklypas su statiniais**

Registro Nr.: **44/1166963 (Žemės sklypas su statiniais)**

Adresas: **Kaišiadorių r. sav. Kaišiadorių m. Maironio g. 45**

Lapų skaičius: **34**

Pastabos: **Darželis 1C2b, kiemo aikštė, tvora**



SUDERINTA

Valstybės įmonė Registrų centras

Elektroniniu parašu pasirašė:

Pareigos: Kadastro specialistas

Laiko žyma: 2019-08-01 10:18:38

Tomo Nr. **I**
Registro **44/1166963**

BYLOS TOMO VIDAUS APYRAŠAS

Eil. Nr.	Dokumento pavadinimas	Dokumento		Lap skai .	Bylos lap numeriai	Pastabos
		Nr.	Data			
1	Statinio planas "STATINI IŠD STYMO PLANAS"	1	2019-08-02	1	1	
2	PASTATO FOTONUOTRAUKOS 1F FORMA	2	2019-08-02	2	2-3	
3	Aukšt planai	3	2019-08-02	3	4-6	
4	PASTATO IR JO SUD TINI DALI KADASTRO DUOMENYS 1A FORMA	4	2019-08-02	5	7-11	
5	PASTATO IR JO SUD TINI DALI VER I NUSTATYMAS 2A FORMA	5	2019-08-02	1	12	
6	PASTATO PATALP PLOT EKSPLIKACIJA 3 FORMA	6	2019-08-02	7	13-19	
7	Statinio planas "STATINI IŠD STYMO PLANAS"		2019-08-02	1	20	
8	KOORDINA I ŽINIARAŠTIS KZ		2019-08-02	4	21-24	
9	KIT INŽINERINI STATINI IR J DALI KADASTRO DUOMENYS 1P FORMA		2019-08-02	6	25-30	
10	KIT INŽINERINI STATINI IR J DALI VER I NUSTATYMAS 2P FORMA		2019-08-02	3	31-33	

Vidaus apyrašo lap 33

STATINIŲ IŠDĖSTYMO PLANAS

M1:500

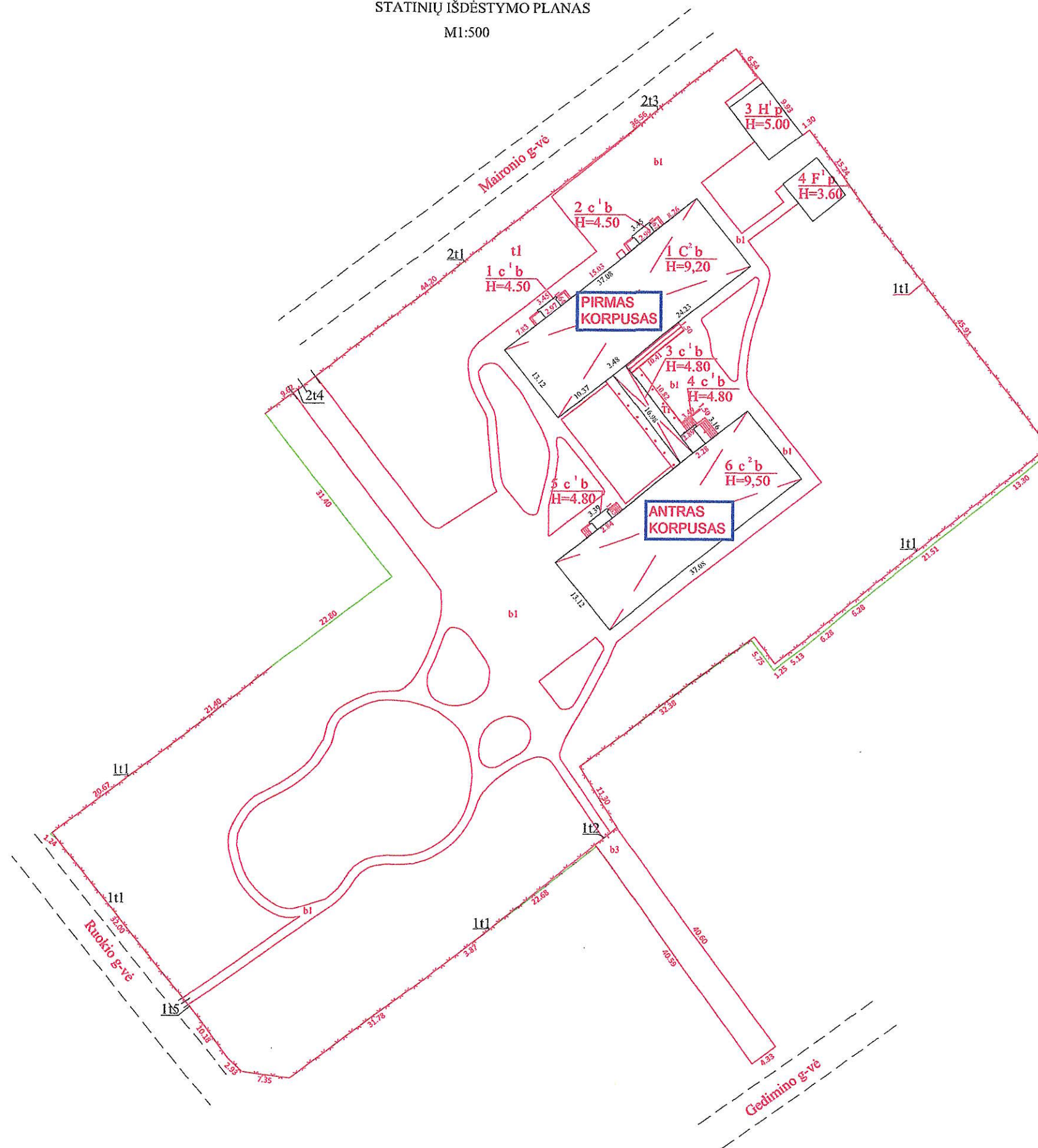

2019-07-24 atlikti 1C2b, kiemo aikštelių bei tvoros kadastriniai matavimai.
Kitų statinių duomenys pagal 2014-05-21 matavimus S. Grigienės parengtą statinių išdėstymo planą.

Zemės sklypo kadastro Nr.	4918/0052:25	
Zemės sklypo ribų duomenų šaltinis	UAB Geosoma 2008-07-21	
Valstybės įmonė Valstybės žemės fondas, kodas: 120093212, adresas: Vilnius, Konstitucijos pr. 23-401 el. pašto adresas (-ai):		
Matininko kvalifikacijos pažymėjimo Nr.	Parcigos	Vardas ir pavardė
Adresas: Kaišiadorių r. sav. Kaišiadorių m. Maironio g. 45		
Kadastro duomenų nustatymo data	2019-07-24	
Plano parengimo data	2019-07-25	

Valstybės mokyklų valstybinis fonas, kodas: 120093212, adresas: Vilnius, Konstitucijos pr. 23-401

PASTATO FOTONUOTRAUKOS

Adresas	Kaišiadorių r. sav. Kaišiadorių m. Maironio g. 45		
Paskirtis	Mokslo		
Pavadinimas	Lopšelis - darželis		
Žymėjimas plane	1C2b		
Kadastro duomenų nustatymo data	2019-07-24	Unikalus numeris	4997-5002-4010





Matinink

2019-07-31 16:19:01

Lapas 2 iš 2

RŪSYS

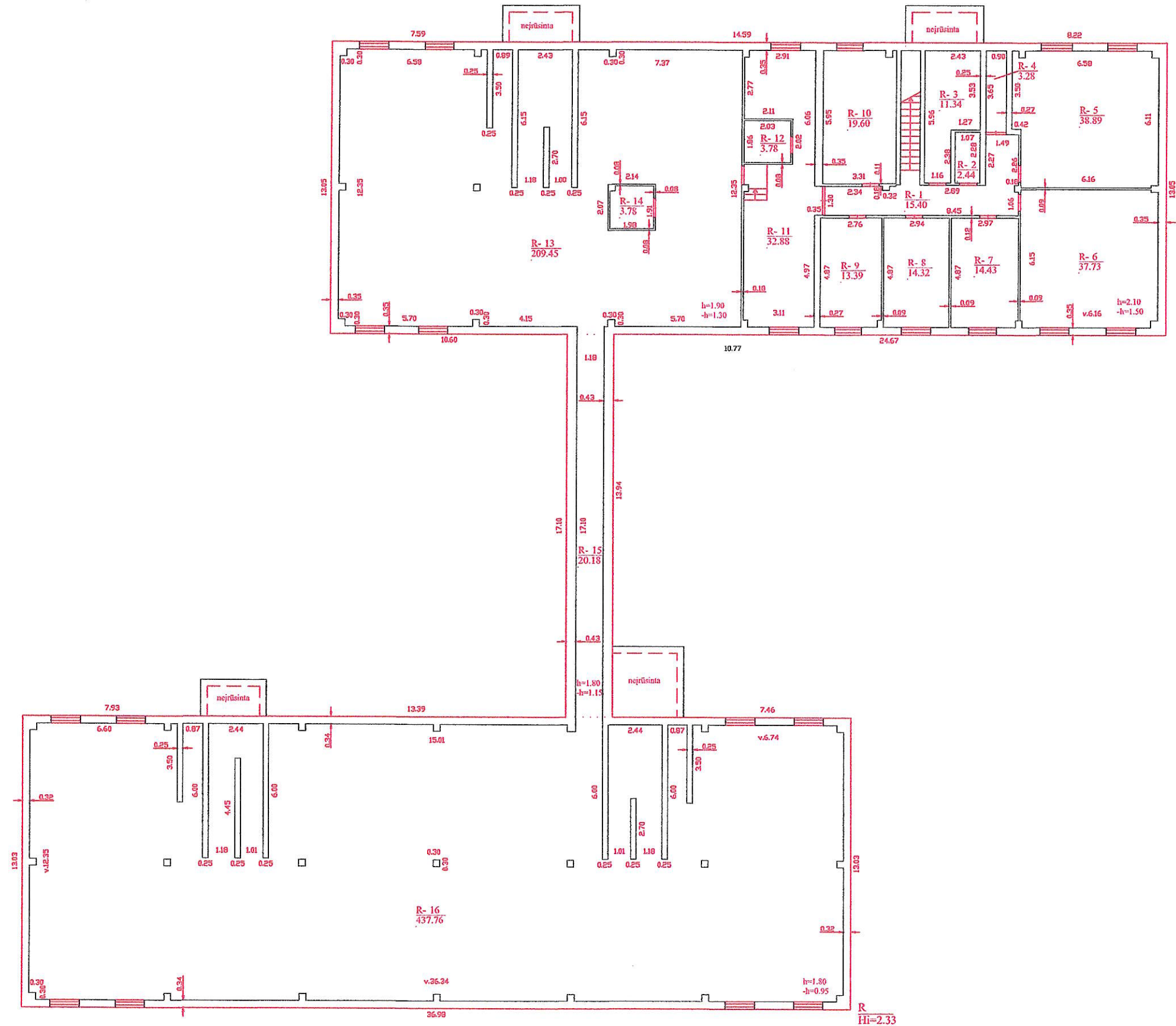

Valstybės įmonė Valstybinis žemės fondas, kodas: 120093212, adresas: Vilnius, Konstitucijos pr. 23-401 c/1, pašto adresas (-ai):		
Atstovaujantis	Parcegės	Vardas ir pavardė
Pasirašymas		
Adresas: Kaunadėlių r. sav. Rūstadiūnų m. Maivonio g. 45		
Pastatų žemėlapis planas	1:1000	
Redakcijos duomenų nustatymo data	2010-07-24	
Planu parengė data	2010-07-25	
Metelis	1:100	

PIRMAS AUKŠTAS

PIRMAS KORPUSAS

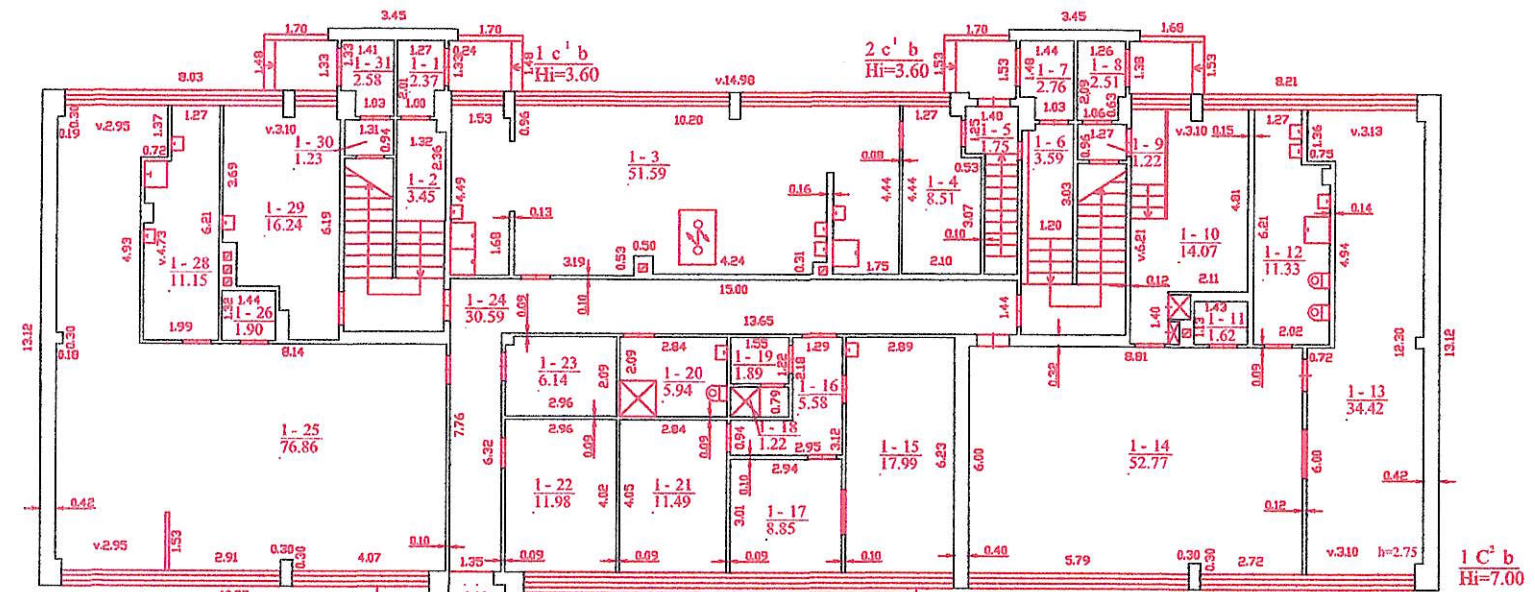

ANTRAS KORPUSAS

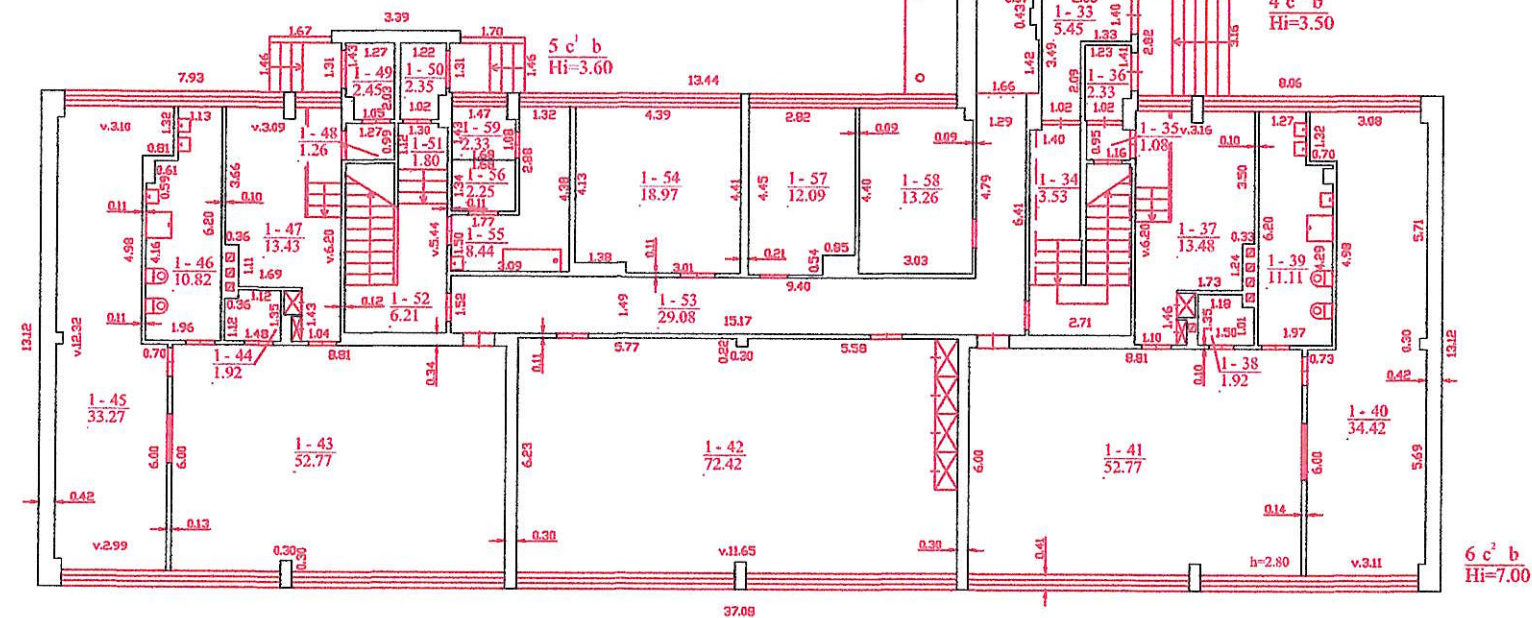

Valstybės įmonė Valstybės žemės fondas, kodas: 120093212, adresas: Vilnius, Konstitucijos pr. 23-401 c1, pašto adresas: 01-101		
Matavimo kokybės patvirtinimo Nr.	Parcelsas	Vaidas ir paravė
Adresas: Kašaišėvų r. sav. Kašaišėvų m. Mažono g. 45		
Paršto žymėjimo planas	1C2b	
Kadastro duomenų nustatymo data	2019-07-24	
Plano parengimo data	2019-07-25	
Mašelis	1:100	

ANTRAS AUKŠTAS



Valsts ties jomās Valsts ties zemes fondam, kods: 120093212, adresam: Vilnius, Konstitucijas pr. 23-491 cī. pašta adrese (sī) 120093212		
Mācīmo kvalifikācijas pažināšimo Nr.	Parcigis	Vadlis ir pavadi:
Adrese: Kāliadotēri c. sav. Kāliadotēri m. Mācimo g. 45		
Pastāto zēmcijas plāni	1C2b	
Endastāto dūonēngi nustatymo data	2010.07.24	
Plāno parcigimo data	2010.07.25	
Mācītālis	1:100	

PASTATO IR JO SUDĖTINIŲ DALIŲ KADASTRO DUOMENYS**Pastato kadastro duomenys**

Adresas	Kaišiadorių r. sav. Kaišiadorių m. Maironio g. 45		
Paskirtis	Mokslo		
Pavadinimas	Lopšelis - darželis		
Žymėjimas plane	1C2b		
Kadastro duomenų nustatymo data	2019-07-24	Žemės sklypo kadastro Nr.	4918/0052:25
Statybos būklė		Unikalus numeris	4997-5002-4010
Pastaba	Su betono trinkelėmis terasa, plane pažymėta Tr.		

Statinio kategorija:	Ypatingasis	Stogo konstrukcija:	Šlaitinis
Statybos pradžios metai:	1975	Stogo danga:	Beasbestis cementas
Statybos pabaigos metai:	1975	Išorės apdaila:	Tinkas, dažai
Rekonstravimo pradžios metai:	2009	Pertvaros:	Gipso betonas
Rekonstravimo pabaigos metai:	2010	Grindys:	Linoleumas
Kap. remonto pradžios metai:		Langai:	Plastikiniai
Kap. remonto pabaigos metai:		Durys:	Medinės
Atnaujinimo (modernizavimo) pradžios metai:		Vidaus apdaila:	Tinkas
Atnaujinimo (modernizavimo) pabaigos metai:		Šildymas:	Bendr. centr. šild. sist.
Papr. remonto pradžios metai:	2018	Vandentiekis:	Komunalinis vandentiekis
Papr. remonto pabaigos metai:	2019	Nuotekų šalinimas:	Komunalinis nuotekų šalinimas
Baigtumo procentas: %	100	Dujos:	Nėra
Aukštumai:	2	Karštas vanduo:	Yra
Tūris: kub. m	9332	Elektra:	Yra
Bendras plotas: kv. m	2490,23	Viryklė:	Elektrinė
Užstatytas plotas: kv. m	1097	Vonios kambarys:	Yra
Plotas bruto: kv. m	3011	Vėdinimas ir kondicionavimas:	Vėdinimas
Pamatai:	Gelžbetonis	Koordinatė X:	6080408
Sienos:	Gelžbetonio plokštės	Koordinatė Y:	528642
Perdanga:	Gelžbetonis		

Pastato sud tin s dalies kadastro duomenys

Žym jimas	1C2b		
Pavadinimas	Lopšelis - darželis		
Statybos pradžios metai:	1975	Bendras plotas: kv. m	779,91
Statybos pabaigos metai:	1975	Pamatai:	Gelžbetonis
Rekonstravimo pradžios metai:	2009	Sienos:	Gelžbetonio plokšt s
Rekonstravimo pabaigos metai:	2010	Perdanga:	Gelžbetonis
Kap. remonto pradžios metai:		Stogo konstrukcija:	Šlaitinis
Kap. remonto pabaigos metai:		Stogo danga:	Beasbestis cementas
Atnaujinimo (modernizavimo) pradžios metai:		Išor s apdaila:	Tinkas, dažai
Atnaujinimo (modernizavimo) pabaigos metai:		Pertvaros:	Gipso betonas
Papr. remonto pradžios metai:	2018	Grindys:	Linoleumas
Papr. remonto pabaigos metai:	2019	Langai:	Plastikiniai
Baigtumo procentas: %	100	Durys:	Medin s
Aukšt skai ius:	2	Vidaus apdaila:	Tinkas
T ris: kub. m	3405		

Pastato sud tin s dalies kadastro duomenys

Žym jimas	R		
Pavadinimas	R sys		
Statybos pradžios metai:	1975	Aukšt skai ius:	
Statybos pabaigos metai:	1975	T ris: kub. m	2333
Rekonstravimo pradžios metai:	2009	Bendras plotas: kv. m	878,65
Rekonstravimo pabaigos metai:	2010	Sienos:	Gelžbetonio blokai
Kap. remonto pradžios metai:		Perdanga:	Gelžbetonis
Kap. remonto pabaigos metai:		Išor s apdaila:	Tinkas, dažai
Atnaujinimo (modernizavimo) pradžios metai:		Pertvaros:	Gelžbetonio blokai
Atnaujinimo (modernizavimo) pabaigos metai:		Grindys:	Monolitin s
Papr. remonto pradžios metai:		Langai:	Plastikiniai
Papr. remonto pabaigos metai:		Durys:	Medin s
Baigtumo procentas: %	100	Vidaus apdaila:	Dažai

Pastato sudėtinės dalies kadastro duomenys

Žymėjimas	1c1b		
Pavadinimas	Priestatas		
Statybos pradžios metai:	1975	Bendras plotas: kv. m	4,95
Statybos pabaigos metai:	1975	Pamatai:	Gelžbetonis
Rekonstravimo pradžios metai:	2009	Sienos:	Gelžbetonio blokai
Rekonstravimo pabaigos metai:	2010	Perdanga:	Gelžbetonis
Kap. remonto pradžios metai:		Stogo konstrukcija:	Šlaitinis
Kap. remonto pabaigos metai:		Stogo danga:	Beasbestis cementas
Atnaujinimo (modernizavimo) pradžios metai:		Išorės apdaila:	Tinkas, dažai
Atnaujinimo (modernizavimo) pabaigos metai:		Pertvaros:	Medinės lentos
Papr. remonto pradžios metai:		Grindys:	Monolitinės
Papr. remonto pabaigos metai:		Langai:	Mediniai
Baigtumo procentas: %	100	Durys:	Plastikinės
Aukštis skaičius:	1	Vidaus apdaila:	Tinkas
Tūris: kub. m	18		

Pastato sudėtinės dalies kadastro duomenys

Žymėjimas	2c1b		
Pavadinimas	Priestatas		
Statybos pradžios metai:	1975	Bendras plotas: kv. m	5,27
Statybos pabaigos metai:	1975	Pamatai:	Gelžbetonis
Rekonstravimo pradžios metai:	2009	Sienos:	Gelžbetonio blokai
Rekonstravimo pabaigos metai:	2010	Perdanga:	Gelžbetonis
Kap. remonto pradžios metai:		Stogo konstrukcija:	Šlaitinis
Kap. remonto pabaigos metai:		Stogo danga:	Beasbestis cementas
Atnaujinimo (modernizavimo) pradžios metai:		Išorės apdaila:	Tinkas, dažai
Atnaujinimo (modernizavimo) pabaigos metai:		Pertvaros:	Medinės lentos
Papr. remonto pradžios metai:		Grindys:	Monolitinės
Papr. remonto pabaigos metai:		Langai:	Mediniai
Baigtumo procentas: %	100	Durys:	Plastikinės
Aukštis skaičius:	1	Vidaus apdaila:	Tinkas
Tūris: kub. m	18		

Pastato sud tin s dalies kadastro duomenys

Žym jimas	3c1b		
Pavadinimas	Priestats-Galerija		
Statybos pradžios metai:	1975	Bendras plotas: kv. m	25,19
Statybos pabaigos metai:	1975	Pamatai:	Gelžbetonis
Rekonstravimo pradžios metai:	2009	Sienos:	Gelžbetonio blokai
Rekonstravimo pabaigos metai:	2010	Perdanga:	Gelžbetonis
Kap. remonto pradžios metai:		Stogo konstrukcija:	Šlaitinis
Kap. remonto pabaigos metai:		Stogo danga:	Beasbestis cementas
Atnaujinimo (modernizavimo) pradžios metai:		Išor s apdaila:	Tinkas, dažai
Atnaujinimo (modernizavimo) pabaigos metai:		Pertvaros:	N ra
Papr. remonto pradžios metai:	2018	Grindys:	Keramin s plytel s
Papr. remonto pabaigos metai:	2019	Langai:	Plastikiniai
Baigtumo procentas: %	100	Durys:	Plastikin s
Aukšt skai ius:	1	Vidaus apdaila:	Tinkas
T ris: kub. m	110		

Pastato sud tin s dalies kadastro duomenys

Žym jimas	4c1b		
Pavadinimas	Priestatas		
Statybos pradžios metai:	1975	Bendras plotas: kv. m	7,78
Statybos pabaigos metai:	1975	Pamatai:	Gelžbetonis
Rekonstravimo pradžios metai:	2009	Sienos:	Gelžbetonio blokai
Rekonstravimo pabaigos metai:	2010	Perdanga:	Gelžbetonis
Kap. remonto pradžios metai:		Stogo konstrukcija:	Šlaitinis
Kap. remonto pabaigos metai:		Stogo danga:	Beasbestis cementas
Atnaujinimo (modernizavimo) pradžios metai:		Išor s apdaila:	Tinkas, dažai
Atnaujinimo (modernizavimo) pabaigos metai:		Pertvaros:	Medin s lentos
Papr. remonto pradžios metai:	2018	Grindys:	Keramin s plytel s
Papr. remonto pabaigos metai:	2019	Langai:	N ra
Baigtumo procentas: %	100	Durys:	Plastikin s
Aukšt skai ius:	1	Vidaus apdaila:	Tinkas
T ris: kub. m	26		

Pastato sud tin s dalies kadastro duomenys

Žym jimas	5c1b		
Pavadinimas	Priestatas		
Statybos pradžios metai:	1975	Bendras plotas: kv. m	4,8
Statybos pabaigos metai:	1975	Pamatai:	Gelžbetonis
Rekonstravimo pradžios metai:	2009	Sienos:	Gelžbetonio blokai
Rekonstravimo pabaigos metai:	2010	Perdanga:	Gelžbetonis
Kap. remonto pradžios metai:		Stogo konstrukcija:	Šlaitinis
Kap. remonto pabaigos metai:		Stogo danga:	Beasbestis cementas
Atnaujinimo (modernizavimo) pradžios metai:		Išor s apdaila:	Tinkas, dažai
Atnaujinimo (modernizavimo) pabaigos metai:		Pertvaros:	Medin s lentos
Papr. remonto pradžios metai:	2018	Grindys:	Keramin s plytel s
Papr. remonto pabaigos metai:	2019	Langai:	N ra
Baigtumo procentas: %	100	Durys:	Plastikin s
Aukšt skai ius:	1	Vidaus apdaila:	Tinkas
T ris: kub. m	17		

Pastato sud tin s dalies kadastro duomenys

Žym jimas	6c2b		
Pavadinimas	Lopšelis - darželis		
Statybos pradžios metai:	1975	Bendras plotas: kv. m	783,68
Statybos pabaigos metai:	1975	Pamatai:	Gelžbetonis
Rekonstravimo pradžios metai:	2009	Sienos:	Gelžbetonio blokai
Rekonstravimo pabaigos metai:	2010	Perdanga:	Gelžbetonis
Kap. remonto pradžios metai:		Stogo konstrukcija:	Šlaitinis
Kap. remonto pabaigos metai:		Stogo danga:	Beasbestis cementas
Atnaujinimo (modernizavimo) pradžios metai:		Išor s apdaila:	Tinkas, dažai
Atnaujinimo (modernizavimo) pabaigos metai:		Pertvaros:	Gipso betonas
Papr. remonto pradžios metai:	2018	Grindys:	Polivinilchloridas
Papr. remonto pabaigos metai:	2019	Langai:	Plastikiniai
Baigtumo procentas: %	100	Durys:	Medin s
Aukšt skai ius:	2	Vidaus apdaila:	Tinkas
T ris: kub. m	3405		

Matinink

Valstybės mŃn Valstybės žemės fondas, kodas: 120093212, adresas: Vilnius, Konstitucijos pr. 23-401

PASTATO IR JO SUDĖTINI DALI VERĖI NUSTATYMAS**Adresas** Kaišiadorių r. sav. Kaišiadorių m. Maironio g. 45**Unikalus numeris** 4997-5002-4010**Verėis nustatymo data** 2019-07-24

Žymėjimas	Pavadinimas	Kasmetinis vertės mažinimo koeficientas	Matavimo vienetas	Kiekis	Įkainojimo pagrindas	Vidutinė vieneto statybos vertė po indeksavimo, Eur	Atkūrimo kaštai (statybinė vertė), Eur	Nusidėvėjimas %	Atkuriamoji vertė, Eur	Vietovės pataisos koeficientas	Vidutinė rinkos vertė, Eur
1	2	3	4	5	6	7	8	9	10	11	12
1C2b	Lopšelis - darželis	0.8	kub. m	9332	Modelis:16277	195	1820000	27	1328000		113000
1C2b	Lopšelis - darželis	0.8	kub. m	3405	NTK2019-2.13.4	195		27			
R	Rūsys	0.8	kub. m	2333	NTK2019-2.13.4	195		27			
1c1b	Priestatas	0.8	kub. m	18	NTK2019-2.13.4	185		27			
2c1b	Priestatas	0.8	kub. m	18	NTK2019-2.13.4	185		27			
3c1b	Priestats-Galerija	0.8	kub. m	110	NTK2019-2.13.4	195		27			
4c1b	Priestatas	0.8	kub. m	26	NTK2019-2.13.4	185		27			
5c1b	Priestatas	0.8	kub. m	17	NTK2019-2.13.4	185		27			
6c2b	Lopšelis - darželis	0.8	kub. m	3405	NTK2019-2.13.4	195		27			

Matinink

Valstybės mūn Valstybės žemės fondas, kodas: 120093212, adresas: Vilnius, Konstitucijos pr. 23-401

PASTATO PATALP PLOT EKSPLIKACIJA**Adresas** Kaišiadorių r. sav. Kaišiadorių m. Maironio g. 45**Paskirtis** Mokslo**Pavadinimas** Lopšelis - darželis**Žymėjimas plane** 1C2b**Kadastro duomenų nustatymo data** 2019-07-24 **Unikalus numeris** 4997-5002-4010

Aukšto Nr.	Patalpos pažymėjimas plane		Patalp pavadinimas	Bendras plotas m²	Gyvenamosios paskirties patalp							Negyvenamosios paskirties patalp		
	1 simbolis	2 simbolis			Naudingasis plotas m²	Iš to skaičiaus			Pagalbinis nenaudingasis plotas m²	Rsi (pusr si) plotas m²	Garaž plotas m²	Pagrindinis plotas m²	Pagalbinis plotas m²	Naudingasis plotas m²
						Gyvenamasis plotas m²	Verslo plotas m²	Pagalbinis naudingasis plotas m²						
1	2	3	4	5	6	7	8	9	10	11	12	13	14	15
R	R	1	Koridorius	15,40									15,40	
R	R	2	Sandlis	2,44									2,44	
R	R	3	Sandlis	11,34									11,34	
R	R	4	Sandlis	3,28									3,28	
R	R	5	Sandlis	38,89									38,89	
R	R	6	Sandlis	37,73									37,73	
R	R	7	Sandlis	14,43									14,43	

1	2	3	4	5	6	7	8	9	10	11	12	13	14	15
R	R	8	Sand lis	14,32									14,32	
R	R	9	Sand lis	13,39									13,39	
R	R	10	Sand lis	19,60									19,60	
R	R	11	Sand lis	32,88									32,88	
R	R	12	Šiluminis mazgas	3,78									3,78	
R	R	13	Sand lis	209,45									209,45	
R	R	14	Elektros skydin	3,78									3,78	
R	R	15	Koridorius	20,18									20,18	
R	R	16	R sys	437,76									437,76	
Iš viso r syje (16 patalpos)				878,65									878,65	
1	1	1	Koridorius	2,37									2,37	
1	1	2	Koridorius	3,45									3,45	
1	1	3	Virtuv	51,59									51,59	
1	1	4	Sand lis	8,51									8,51	
1	1	5	Koridorius	1,75									1,75	
1	1	6	Koridorius	3,59									3,59	
1	1	7	Koridorius	2,76									2,76	
1	1	8	Koridorius	2,51									2,51	
1	1	9	Koridorius	1,22									1,22	
1	1	10	R bin	14,07									14,07	
1	1	11	Pagalbin patalpa	1,62									1,62	

1	2	3	4	5	6	7	8	9	10	11	12	13	14	15
1	1	12	Prausykla	11,33									11,33	
1	1	13	Miegamasis	34,42								34,42		
1	1	14	Žaidim kambarys	52,77								52,77		
1	1	15	Medicinos kabinetas	17,99								17,99		
1	1	16	Koridorius	5,58									5,58	
1	1	17	Logopedinis kabinetas	8,85								8,85		
1	1	18	Dušas	1,22									1,22	
1	1	19	Koridorius	1,89									1,89	
1	1	20	Sanitarinis mazgas	5,94									5,94	
1	1	21	Kabinetas	11,49								11,49		
1	1	22	Kabinetas	11,98								11,98		
1	1	23	Elektros skydin	6,14									6,14	
1	1	24	Koridorius	30,59									30,59	
1	1	25	Valgykla	76,86								76,86		
1	1	26	Pagalbin patalpa	1,90									1,90	
1	1	28	Prausykla	11,15									11,15	
1	1	29	Logopedo kabinetas	16,24								16,24		
1	1	30	Sand lis	1,23									1,23	
1	1	31	Koridorius	2,58									2,58	
1	1	32	Koridorius-galerija	25,19									25,19	
1	1	33	Koridorius	5,45									5,45	

1	2	3	4	5	6	7	8	9	10	11	12	13	14	15
1	1	34	Koridorius	3,53									3,53	
1	1	35	Koridorius	1,08									1,08	
1	1	36	Koridorius	2,33									2,33	
1	1	37	R bin	13,48									13,48	
1	1	38	Pagalbin patalpa	1,92									1,92	
1	1	39	Prausykla	11,11									11,11	
1	1	40	Miegamasis	34,42								34,42		
1	1	41	Žaidim kambarys	52,77								52,77		
1	1	42	Sal	72,42								72,42		
1	1	43	Žaidim kambarys	52,77								52,77		
1	1	44	Pagalbin patalpa	1,92									1,92	
1	1	45	Miegamasis	33,27								33,27		
1	1	46	Prausykla	10,82									10,82	
1	1	47	R bin	13,43									13,43	
1	1	48	Koridorius	1,26									1,26	
1	1	49	Koridorius	2,45									2,45	
1	1	50	Koridorius	2,35									2,35	
1	1	51	Koridorius	1,80									1,80	
1	1	52	Koridorius	6,21									6,21	
1	1	53	Koridorius	29,08									29,08	
1	1	54	Mokytoj metodinis kabinetas	18,97								18,97		

1	2	3	4	5	6	7	8	9	10	11	12	13	14	15
1	1	55	Skalbykla	8,44									8,44	
1	1	56	Pagalbin patalpa	2,25									2,25	
1	1	57	Kabinetas	12,09								12,09		
1	1	58	Kabinetas	13,26								13,26		
1	1	59	Pagalbin patalpa	2,33									2,33	
Iš viso pirmame aukšte (58 patalpos)				839,99								520,57	319,42	
2	2	1	R bin	16,07									16,07	
2	2	2	Tualetas	4,37									4,37	
2	2	3	Prausykla	11,23									11,23	
2	2	4	Pagalbin patalpa	2,30									2,30	
2	2	5	Žaidim kambarys	64,24								64,24		
2	2	6	Žaidim kambarys	62,53								62,53		
2	2	7	R bin	16,05									16,05	
2	2	8	Tualetas	4,55									4,55	
2	2	9	Pagalbin patalpa	2,25									2,25	
2	2	10	Prausykla	9,40									9,40	
2	2	11	Prausykla	9,94									9,94	
2	2	12	Tualetas	4,56									4,56	
2	2	13	Pagalbin patalpa	2,24									2,24	
2	2	14	R bin	15,81									15,81	
2	2	15	Žaidim kambarys	62,25								62,25		

1	2	3	4	5	6	7	8	9	10	11	12	13	14	15
2	2	16	Žaidim kambarys	64,81								64,81		
2	2	17	R bin	16,04									16,04	
2	2	18	Tualetas	4,55									4,55	
2	2	19	Pagalbin patalpa	2,24									2,24	
2	2	20	Prausykla	11,11									11,11	
2	2	21	R bin	15,43									15,43	
2	2	22	Tualetas	4,55									4,55	
2	2	23	Prausykla	10,75									10,75	
2	2	24	Pagalbin patalpa	2,68									2,68	
2	2	25	Žaidim kambarys	64,03								64,03		
2	2	26	Vaik grup s kambarys	82,64								82,64		
2	2	27	Tualetas	8,25									8,25	
2	2	28	Prausykla	4,11									4,11	
2	2	29	Prausykla	4,08									4,08	
2	2	30	Tualetas	7,98									7,98	
2	2	31	Vaik grup s kambarys	82,41								82,41		
2	2	32	Žaidim kambarys	64,45								64,45		
2	2	33	R bin	15,99									15,99	
2	2	34	Tualetas	4,54									4,54	
2	2	35	Pagalbin patalpa	2,55									2,55	
2	2	36	Prausykla	10,61									10,61	

1	2	3	4	5	6	7	8	9	10	11	12	13	14	15
Iš viso antrame aukšte (36 patalpos)				771,59								547,36	224,23	
Iš viso (110 patalpos)				2490,23								1067,93	1422,30	

Matininkė